



**ESTADO DE ALA GOAS
PREFEITURA MUNICIPAL DE JUNQUEIRO**

LEI MUNICIPAL Nº 679/2016,

31 DE AGOSTO DE 2016

Autoriza o Poder Executivo a doar terreno com área de 900 m² localizado no Bairro do Alto Cruzeiro para construção da Delegacia Integrada de Policias.

FERNANDO SOARES PEREIRA, Prefeito do Município de Junqueiro no uso das atribuições que lhe são conferidas pela Lei Orgânica do Município, faz saber que a Câmara Municipal aprovou e eu promulgo a seguinte lei:

Art. 1º - Fica doado para o Estado de Alagoas, um terreno público Municipal com área total de 900m² (novecentos metros quadrados), conforme memorial descritivo e planta em anexo, localizado às margens da BR101, Bairro Alto do Cruzeiro, registrado no cartório de Registro de Imóveis de Junqueiro, Estado de Alagoas, para edificação da Delegacia integrada de policias do Município de Junqueiro.

Art. 2º - Esta Lei entre em vigor na data de sua publicação, revogadas as disposições m contrário.

Gabinete do Prefeito Municipal de Junqueiro-AL, 31 de agosto de 2016.



FERNANDO SOARES PEREIRA
Prefeito



JAIR DOS SANTOS
Secretário de Administração

MEMORIAL DESCRITIVO

Imóvel : Para um Centro Policial
Proprietário : Prefeitura Municipal de Junqueiro, CNPJ:
12.265.468/0001-97
Município : Junqueiro- AL U.F: AL - BR
Comarca : Junqueiro- AL
Área (m²) : 900,00
Perímetro (m) : 120,00

LIMITES e CONFRONTANTES

FRENTE: Medindo 30,00m, Limitando-se com a Rodovia/ BR 101;

FUNDO: Medindo 30,00m, Limitando-se com terreno pertencente a Prefeitura de Junqueiro;

LADO DIREITO: Medindo 30,00m, Limitando-se com a Rua Projetada;

LADO ESQUERDO: Medindo 30,00m, Limitando-se com a Rua Projetada.

Inicia-se a descrição deste perímetro no ponto **P01**, de coordenadas **N 8.903.553,68m** e **E 777.365,58m**; deste segue confrontando com a Rua Projetada, com azimute de **110°45'23"** por uma distância de 30,00m, até o ponto **P02**, de coordenadas **N 8.903.543,05m** e **E 777.393,63m** ; deste segue confrontando com a Rodovia / BR 101, com azimute de **200°45'23"** por uma distância de 30,00m, até o ponto **P03**, de coordenadas **N 8.903.515,00m** e **E 777.383,00m** ; deste segue confrontando com a Rua Projetada, com azimute de **290°45'23"** por uma distância de 30,00m, até o ponto **P04**, de coordenadas **N 8.903.525,63m** e **E 777.354,95m** ; deste segue confrontando com Terreno pertencente a Prefeitura de Junqueiro, com azimute de **20°45'23"** por uma distância de 30,00m, até o ponto **P01**, onde teve inicio essa descrição.

Junqueiro- AL , 30/08/2016

Wail Nunes Pereira
CREA_AL 020392654-4
Eng. Agrônomo

Responsável Técnico: Ivan Nunes Pereira

Eng. Agrônomo - CREA: 4811-D

Ivan Nunes Pereira
CREA_AL 020392654-4
Eng. Agrônomo

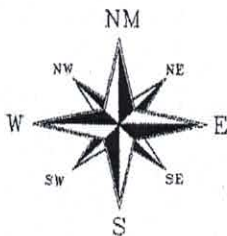
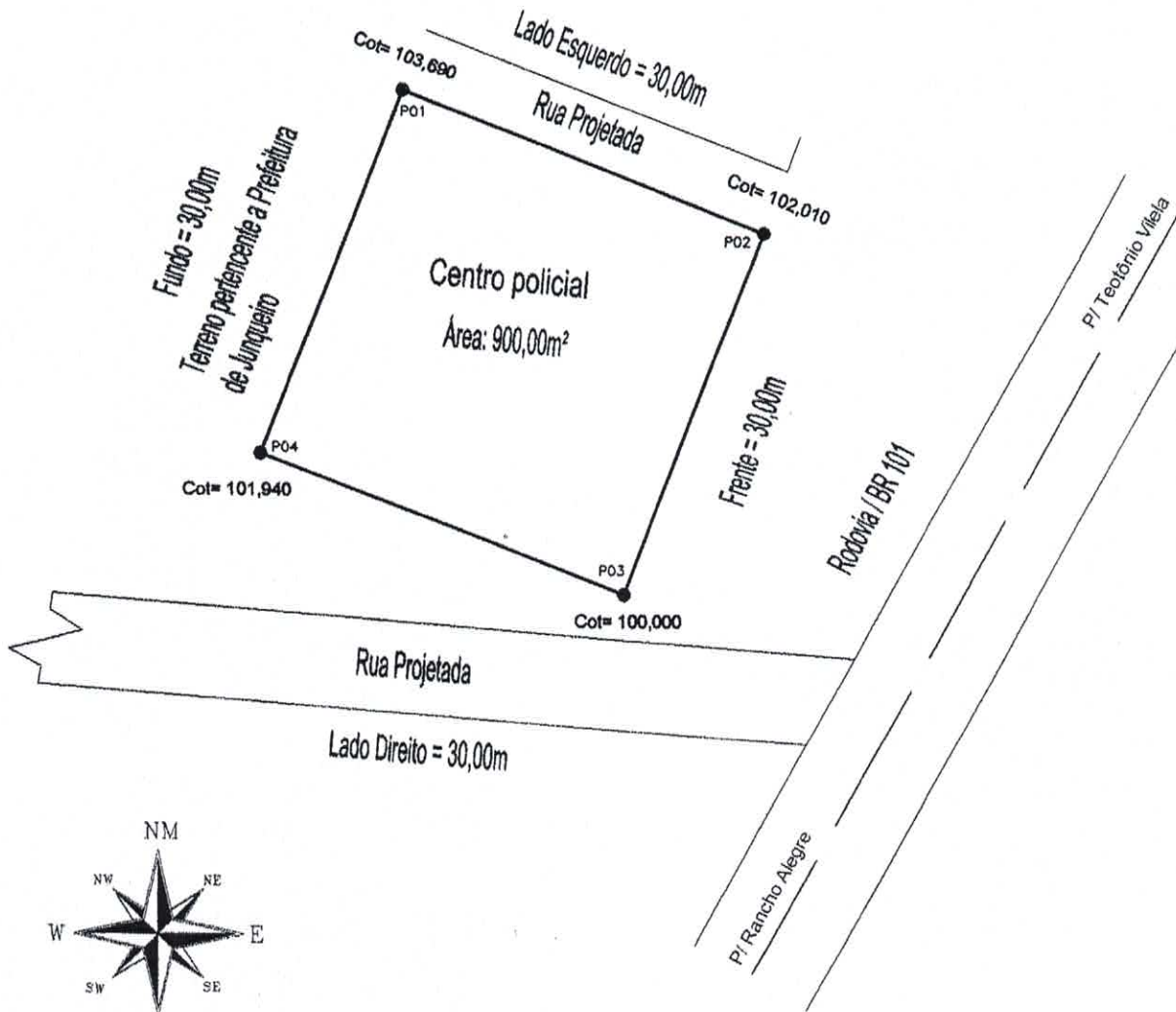

SIRGAS 2000
FUSO 24K
MERIDIANO 36°W

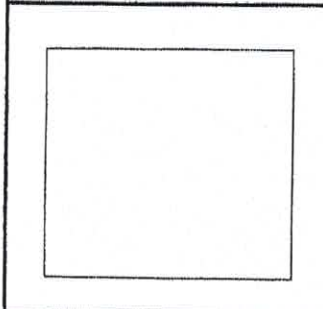

Resp. Técnico:
Ivair Nunes Pereira
Ivair Nunes Pereira
CREA_AL 020392654-4
Eng. Agrônomo

PROPRIETÁRIO: Prefeitura Municipal de Junqueiro, CNPJ: 12.265.468/0001-97	
TIPO DO SERVIÇO: LEVANTAMENTO TOPOGRAFICO PLANIALTIMETRICO	
OBRA E LOCAL: Imóvel as margens da Rodovia/ BR 101 no Bairro Alto do Cruzeiro	
CIDADE: Junqueiro - AL	DATA: Agosto/ 2016
ESCALA: S/Escala	ÁREA TOTAL: 900,00m ²
FOLHA: 01/01	NOME DO ARQUIVO: Prefeitura Municipal de Junqueiro_ DWG